

Fachada Principal  
Escala 1:50

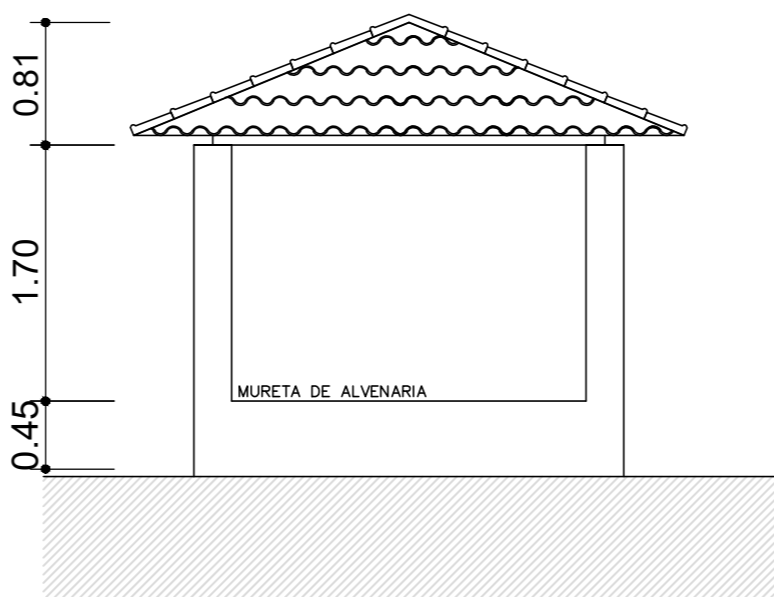

Fachada Lateral  
Escala 1:50

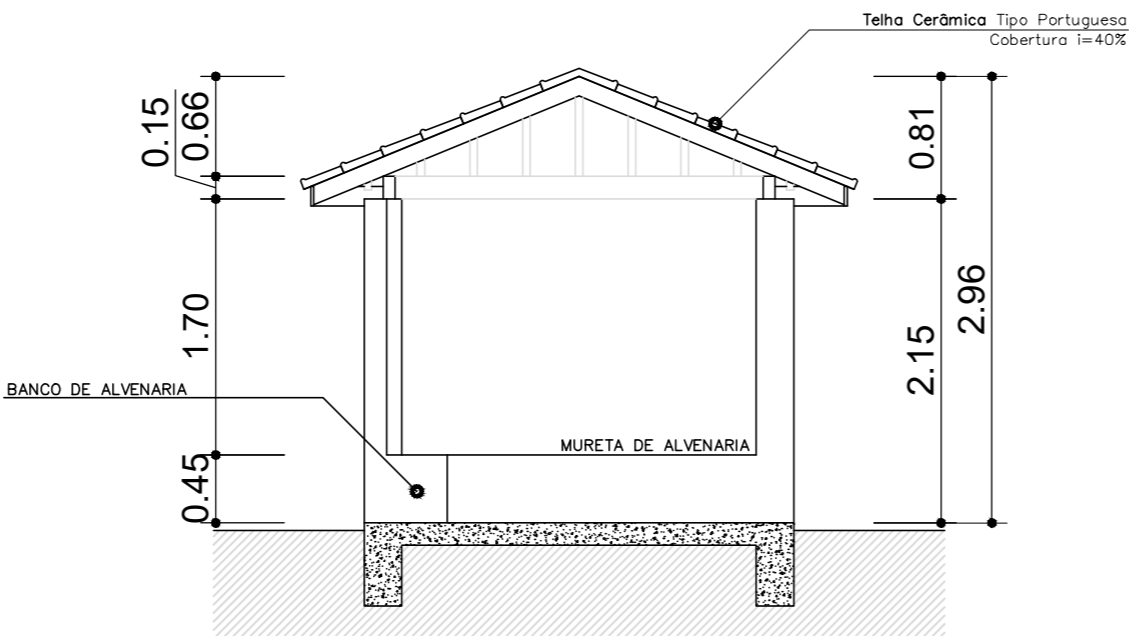

Corte Transversal "AA"  
Escala 1:50

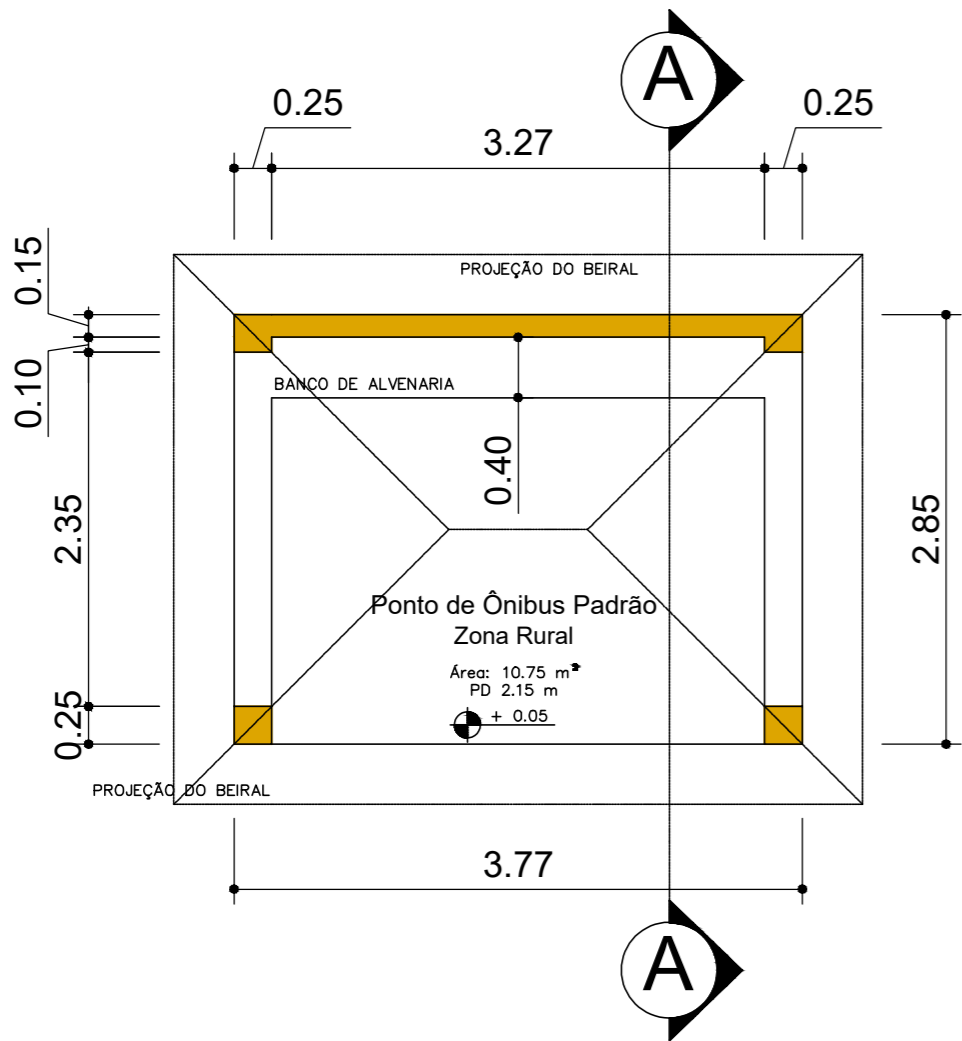

Planta - Ponto de Ônibus Padrão  
Escala 1:50

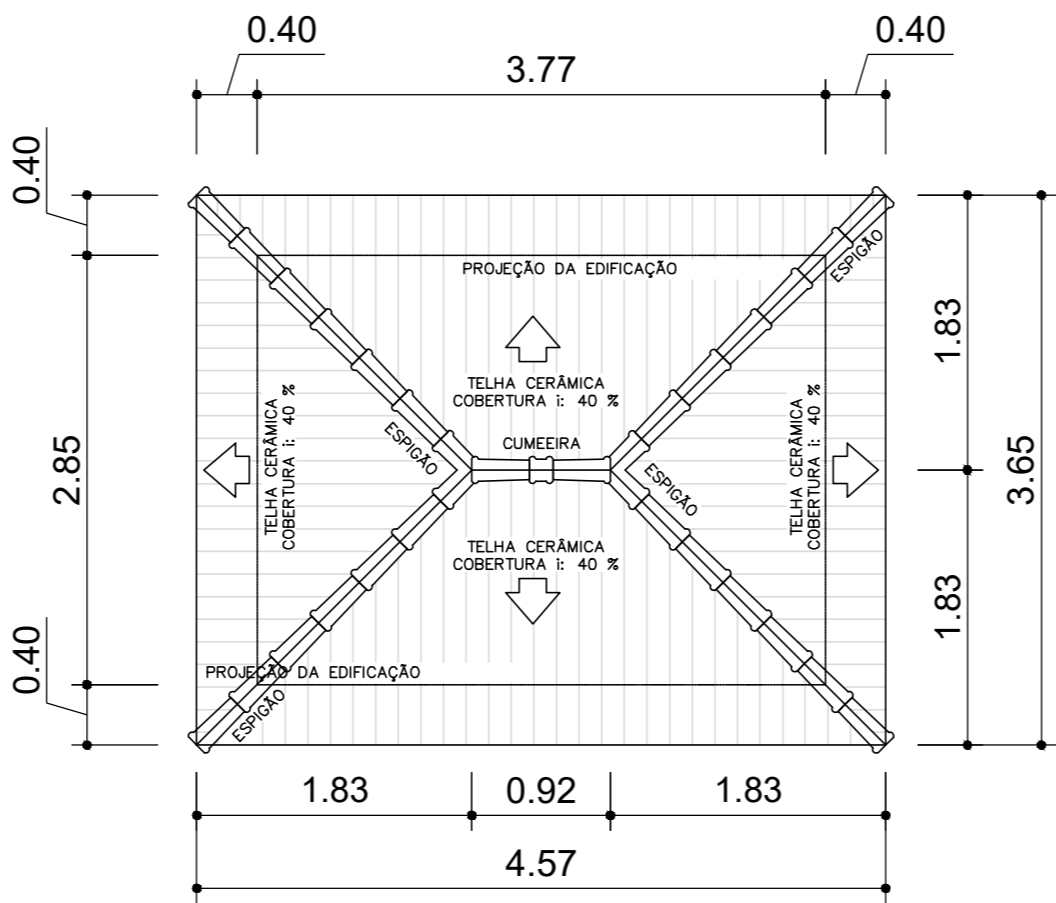

Planta de Cobertura  
Escala 1:50

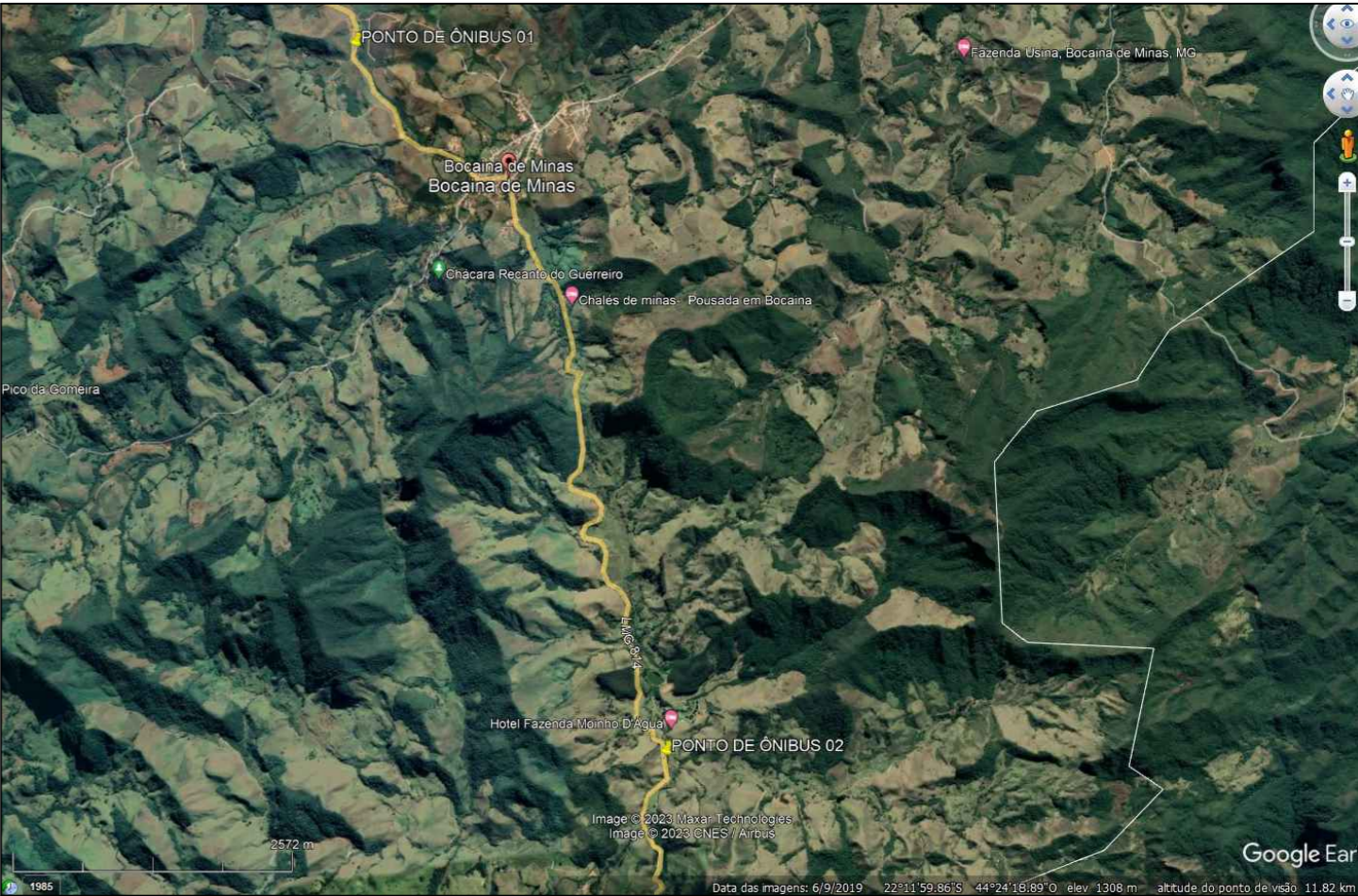

PONTO DE ÔNIBUS 01 - SAÍDA LIBERDADE  
22° 9'32.73"S  
44°24'30.98"O

PONTO DE ÔNIBUS 02 - SERTÃO  
22°12'55.63"S  
44°22'55.36"O

Aprovações e  
Registros.

<b>De Paula</b> ENGENHARIA CNPJ: 19.442.968/0001-04 Rua José Virgílio, 423 Loja 01 Bairro Centro - Lima Duarte /MG Telefone: (32) 9 8490-4353 E-mail: pri_eng@hotmail.com		Responsável Técnico:
MUNICÍPIO DE BOCAINA DE MINAS		
Prefeito Municipal:	CNPJ: 18.194.076/0001-60	Fone : (32) 3348-1102
Luzimar De Moura Benfica		CONTRATO CONVÊNIO: RECURSO PRÓPRIO
Título : CONSTRUÇÃO DE 2 PONTOS DE ÔNIBUS		Área de intervenção: 21,50 m2
Endereço da obra : Bocaina de Minas sentido saída Liberdade e Comunidade do Sertão – Bocaina de Minas /MG		Escala : INDICADA Data base Seinfra : JAN.2023
Conteúdo: Fachadas frontal e lateral, planta baixa, corte transversal, cobertura e locação Google Earth		Revisão N° 01 Data : 17/05/2023